

## Specifications, #NR:

Set: Wiadro 5KWN forma 241 - bok



### ● Basic informations:

#### SAFE MARGIN

You should not place any text here. Any object placed here, should be also on bleeds area.

#### BLEEDS

You have to use at least 3mm bleed for each side.

#### BUCKET TEMPER EVIDENT

There should be the center point of your label, could be repeat on the second side.

### ● IML Format data construction (for desinger):

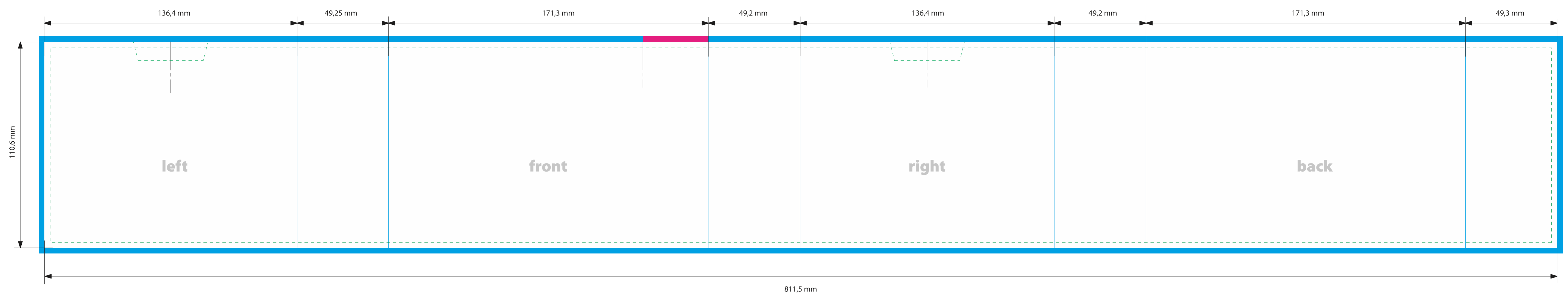

### ● IML Format for the finished labels (for printing house):

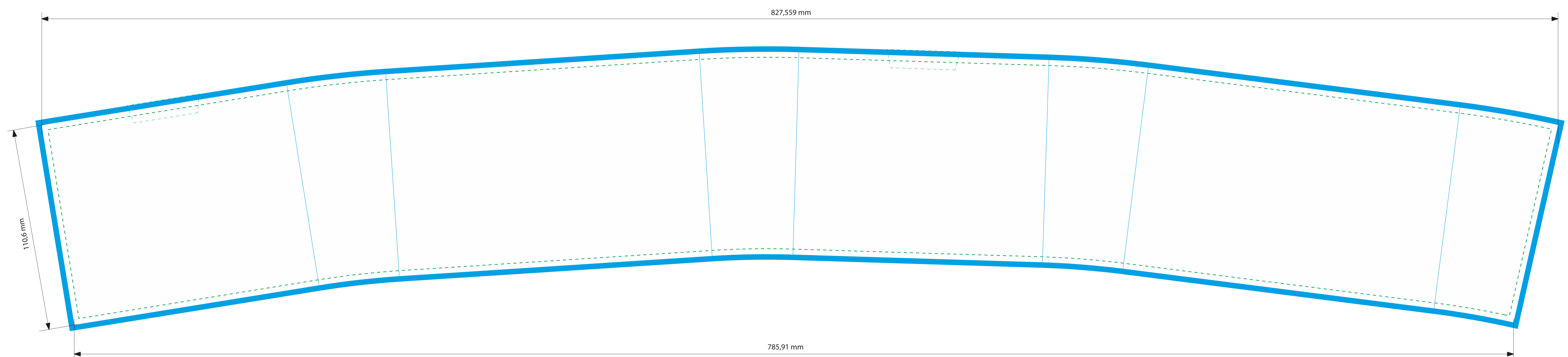

|   |   |  |   |
|---|---|--|---|
|   | Grafix Centrum Poligrafii<br>ul. Bwa Komosańskiego 24, 80-377 Gdańsk<br>tel./fax +48 058 553 42 26, tel. +48 058 557 53 28<br>www.grafix.pl |  | PLAST SERVICE PACK Konrad Rumiński<br>05-552 Wólka Kosowska<br>Al. Krakowska 96A, Kolonia Warszawska<br>www.plastservicepack.pl |
| Dimensions: Wiadro 5KWN - forma 241 - bok | Wykonali: <input type="checkbox"/> DARIUSZ GROCHOWSKI <input type="checkbox"/> JANUSZ KOWIAŃSKI   |  |   |
| Scale: 1:1                                | <input checked="" type="checkbox"/> MONIKA RÓŻYCKA <input type="checkbox"/>   |  |   |
| Date: 20-05-2015                          | <input type="checkbox"/> <input type="checkbox"/>   |  |   |

WYRYS PLAST SERVICE PACK  
POKRYWA P5KWN  
FORMA 242-WYKROJNIK 1775-IML

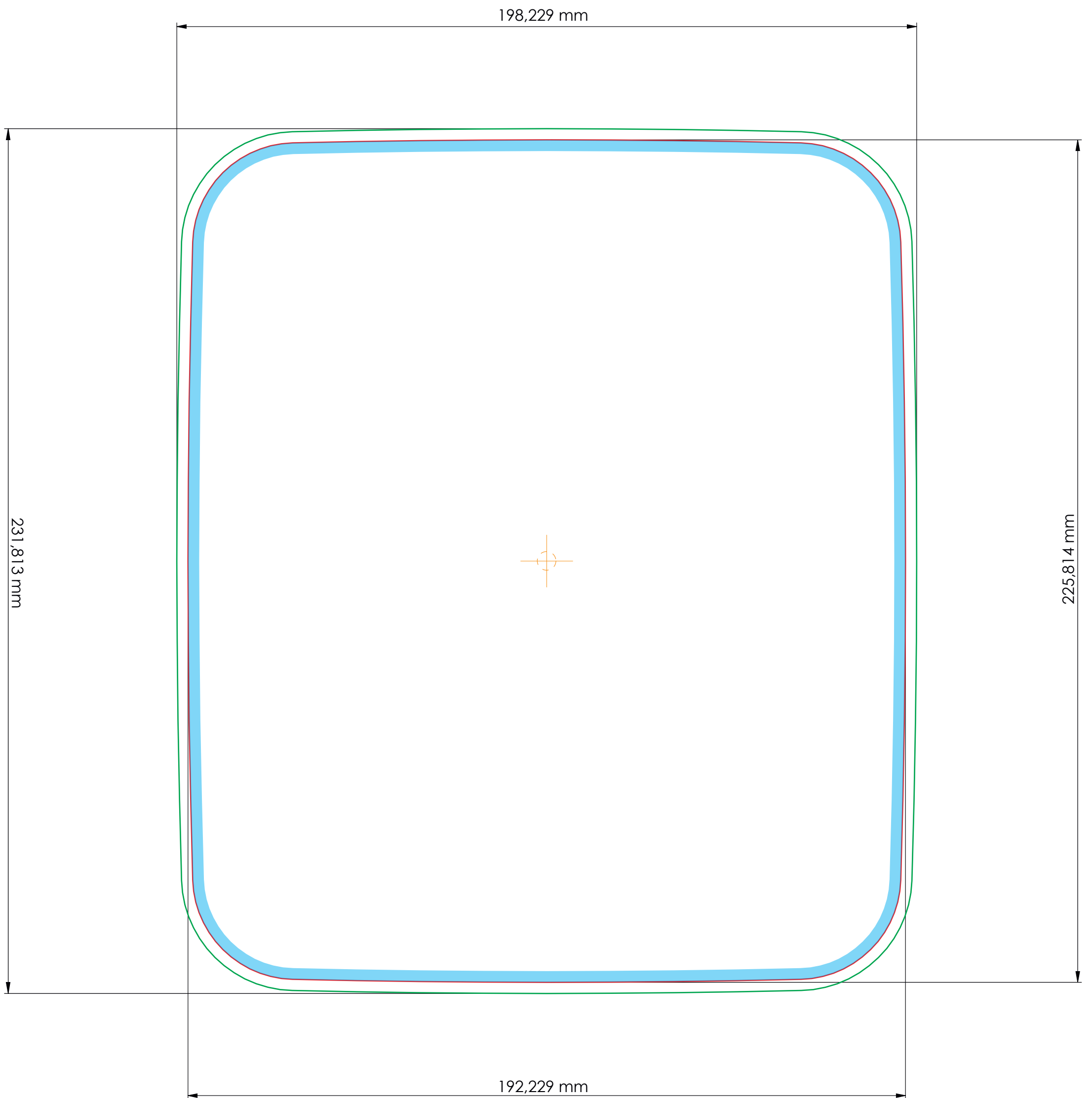

— Wykrojnik - linia cięcia.

— Bezpieczna strefa. Wszystkie teksty i elementy graficzne takie jak logo, kody kreskowe, teksty powinny być odsunięte minimum o 3 mm od krawędzi cięcia.

— Spad - grafika wyciągnięta o 3 mm poza wykrojnik, na ścięcie.

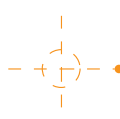

— Punkt wtrysku. Wszystkie teksty i elementy graficzne takie jak logo, powinny być odsunięte minimum o 3 mm od punktu wtrysku.